www.sungmo.or.kr

사랑의 동산

2022. 11

통권 305호



사회복지법인
석촌재단

사랑의 동산

www.sungmo.or.kr

2022. 11
통권 305호



표지 사진 설명

표지사진은 메종드에뜨왈의 사진전시회 『별의 길』에 출품된 이용자의 사진입니다. '장애인'을 생각하면 떠오르는 이미지가 있나요? 그리고 이 사진에서 장애를 찾아볼 수 있나요? 사진을 보면서 저는 모두가 다른 모습, 다른 생각을 갖고 살아가면서, 어째서 장애인의 다른 모습과 다른 생각에는 왜 그리 엄격한 잣대를 들이댔는지 반성하게 되었습니다. 장애인과 비장애인으로 나뉜 것이 아닌 우리가 함께 살아가는 사회가 되기를 바래봅니다.

글 싣는 순서

3 석촌재단 소식
4 메종드로제 소식
6 메종드에뜨왈 소식
8 메종드에스쁘아 소식
9 성모신나는일터 소식
10 석촌갤러리
11 우리를 빛나게 하는 사람들

※본 소식지는 여러분의 소중한 후원금으로 제작되었습니다.

발행처 · 사회복지법인 석촌재단
발행인 · 안숙영
편집장 · 안숙영
편집인 · 최영우/박미준/정훈희/김미현
디자인 및 인쇄 · 디자인모티브
발행월 · 2022.11

석촌재단 소식

※ 석촌재단에서는 코로나-19로 인한 사회적거리두기 및 보건복지부의 방역지침을 준수하여 서비스를 지원하였습니다.

사진전시회 『별의 길』

지난 25일 메종드에뜨왈 중앙정원에서는 사진전시회 『별의 길』이 진행되었습니다. 메종드에뜨왈 이용자분들의 화보사진이 사진전에 출품되었고, 너무 멋진 이용자분들의 모습을 볼 수 있었습니다. 뒤쪽 10페이지에 더 많은 사진을 담았으니 함께 감상해보시죠.



인권교육 진행

메종드로제와 메종드에뜨왈 직원들을 대상으로 "일상에서 존엄을 생각하다."라는 주제를 가지고 지적장애인거주시설 등대의집의 정은주 원장님께서 강의해주셨습니다. 이용자분들의 입장에서 생각하고, 이용자분들이 행복하고 보통의 삶을 살아갈 수 있도록 지원하는 석촌재단이 되겠습니다.



김안기♥최지애 결혼식

지난 10월 화창한 가을하늘 아래에서 메종드로제의 김안기씨와 최지애씨가 결혼식을 올렸습니다. 많은 사람들의 축복 속에서 결혼식이 진행되었는데요. 주례는 석촌재단 설립 이사장님이신 이재청 전 이사장님께서, 사회와 축가는 김안기씨와 함께 동거동락했던 허은수씨와 이태남씨가 각각 맡아 진행해주셨습니다. 아름다운 모습으로 결혼식을 올린 두 분의 앞날에 행복이 가득하기를 바랍니다.



201호 식구들 LOVE

담당교사 이 민 영 · 유 익 수

안녕하세요. 201호 소식입니다.

아침과 저녁에 제법 쌀쌀하지만 단풍이 아름다운 가을입니다. 저희 201호 식구들의 일상모습을 함께 보실까요. 대중교통을 이용하여 가죽공방에 다녀왔습니다. 버스를 기다렸다가 타고 내리는 것이 처음에는 불편하고 힘들었지만 반복되는 연습으로 자연스러운 일상이 되기를 기대합니다. 버스를 타고 도착한 곳은 용화동의 한 가죽공방입니다. 이곳에서 가죽 필통 만들기 체험이 있었습니다. 가죽 필통을 만드는 과정은 재단된 가죽에 본드를 칠하여 붙인 후에 바느질하고 망치로 두들겨 바느질한 면을 고르게 만듭니다. 바느질하면서 손가락을 찌르기도 하였지만 만드는 과정이 재미있는지 아프다는 소리도 없이, 두 시간 넘게 집중하여 작품을 완성하는 모습을 보면 대견하게 느껴집니다. 장호씨는 만드는 과정이 쉽지는 않았지만 완성된 작품을 보니 성취감이 느껴진다고 말합니다. 영훈씨는 자신의 이름이 새겨져 있어서 좋다고 말합니다. 가죽공방 체험이 끝나고 완성된 가죽 필통을 들고 편의점에 들러 간식도 사고 다시 버스를 타고 돌아왔습니다.









직원연수 진행

직원들의 소통과 단합을 위해 메종드로제의 전 직원이 1박 2일간 공주 계룡산으로 직원연수를 다녀왔습니다. 조별로 사진미션을 수행하기 위해 머리를 맞대기도 하고, 체육활동을 하면서 함께 땀을 흘리기도 했습니다. 짧은 시간들이었지만 코로나로 지친 몸과 마음에 쉼을 줄 수 있었고, 직원들과 함께 웃고, 떠들면서 하나가 되는 시간이었습니다. 이렇게 충전된 마음과, 직원들의 단합된 모습을 가지고 이용자들의 행복을 위해 고민하고, 지원하는 메종드로제 직원들이 되겠습니다.









메종드에뜨왈 소식

NEWS

메종드에뜨왈 이용인들의 생활 소식을 전해드려요.

마르타방 식구들 LOVE

담당교사 한희남 · 신경희 · 박미준

마르타방

높고 파란 하늘과 단풍이 서로 어우러져 가을이라 노래 부르는 10월 중, 열일곱 번째 날. 마르타방의 막내 '안선미'씨의 생일이었습니다.

1년에 단 한번 뿐인 오늘을 즐겁게 보내기 위하여 아침 일찍 영인산 자연 휴양림으로 외출을 나섰습니다. 차량으로 이동하는 동안 혹여나 지루할까 준비한 잡지를 즐겁게 읽으며 설레는 듯 선미씨는 미소를 띈 얼굴을 보여주었습니다.

푸른 하늘 아래 색색이 물든 단풍이 열어준 산책로를 따라 선미씨와 천천히 걷다보니 길 곳곳에 가을의 선물인 도토리와 낙엽이 아름답게 흩뿌려져 있었습니다. 아름다운 광경에 취해 가을을 만끽하다 보니 어느새 점심시간이 되었습니다.

'시인과 촌장'이라는 멋들어진 이름의 레스토랑에서 평소 먹고 싶어 하던 돈가스와 샐러드, 피자로 맛있는 점심 식사와 즐거운 시간을 보내고 원으로 돌아왔습니다. 하지만 선미씨의 생일은 아직 끝나지 않았습니다. 선미씨를 기다렸던 방식구들이 생일상을 준비하고 있었습니다. 예쁜 케이크와 생일축하노래, 그리고 식구들의 웃는 얼굴들. 주인공인 선미씨가 기쁨을 한껏 담아 케이크의 불을 끄고, 과일과 다과를 나누어 먹으며 즐거웠던 오늘 하루를 추억으로 간직해두었습니다.









10월의 에뜨왈

완연한 가을이 찾아온 10월이었습니다. 모두 잘 지내고 계시나요? 지난 10월 한 달 동안 저희 메종드에뜨왈 직원들은 전문성 증진을 위해 열심히 교육 수강하며 자기개발에 힘썼습니다. 이번 교육은 천안에 위치한 지적장애인거주시설 '등대의집'의 정은주 원장님께서 인권교육을 진행해주셨고, '메종드로제'의 윤덕찬 원장님께서 개인별 지원교육을 진행해주셨습니다. 저희 메종드에뜨왈 직원 모두 이 두 가지 교육을 통해 어떻게 하면 시설 거주 이용자들에게 더욱 질 좋은 서비스를 제공할 수 있을지, 이용자들이 진심으로 원하는 서비스는 어떤 것이고 우리가 제공할 수 있는 서비스는 어떤 것일지, 사회복지를 시작하며 혹은 입사를 하며 가졌던 초심들을 잘 지키고 있는지, 전문성 증진을 위하여 우리가 어떤 노력을 기울여야 하는지에 대해 진심으로 고민하고 느끼며 생각해보는 시간을 가질 수 있었습니다. 앞으로도 이렇게 항상 고민하고 공부하고 노력하며 모두에게 더욱 가치 있는 기관을 만들어가기 위해 노력하겠습니다.





메종드에스쁘아 소식

NEWS

메종드에스쁘아 이용인들의 생활 소식을 전해드려요.

에스쁘아 소식 LOVE

우리직장은 우리가 만들어간다.



메종드에스쁘아는 매 분기마다 시설운영에 근로직원들의 의견을 적극적으로 반영하기위한 자치회의를 실시하고 있습니다. 이번 회의의 안건은 “겨울나들이 장소 정하기, 작업장 환경개선, 동료직원 생일날 작은 선물하기, 자신에게 주어진 일 열심히 하기” 등 여러 가지 의견들이 나왔습니다. 회의 시간이 조금 길어지긴 했지만 모두가 만족할 만한 결과가 나왔습니다.

먼저 나들이 장소는 ‘아쿠아리움’, 환경개선은 가습기 설치와 게시판 만들기, 동료 생일날 선물은 마트에서 천원이하의 과자나 음료 사주기, 마지막으로 주어진 일 열심히 하기는 스스로 작업량을 정하고, 채운 후에 퇴근하기로 하였답니다.

이렇게 직장 내의 자체규칙 정하기와 환경개선 활동들이 하나씩 쌓여간다면 머지않아 우리들만의 색깔을 가진 멋진 직장이 될 것이라 확신합니다.

메종드에스쁘아 성교육, 인권교육



10월에는 ‘직장 내 성희롱예방교육은 왜 받아야할까?’, ‘인권감수성이란 무엇일까?’ 라는 주제로 성교육과 인권교육을 받았습니다. 우리 사회에서 발생하는 여러 가지 문제들에 대해 어떻게 반응하고 대처해야 하는지 함께 이야기하며 공감하는 시간을 가졌습니다. 교육이 끝난 후 퀴즈를 풀어보며 배웠던 내용을 복습하고 정답을 맞힌 분들은 작은 선물도 받았습니다. 자신을 사랑하고 타인을 향한 배려를 통하여 건강한 삶을 영위 할 수 있는 메종드에스쁘아 직원들이 되길 바랍니다.

성모신나는일터 소식

NEWS

성모신나는일터의 소식을 전해드려요.

일터 소식

은행나무길, 현충사 나들이



10월 가을의 은행잎이 아름답게 물들 때 성모신나는 일터 이용인 전체 은행나무길과 현충사로 나들이를 다녀왔습니다. 이번에는 특별하게 경찰교육원에서 봉사활동을 온 경찰분들과 함께 나들이를 다녀와서 더욱 값진 시간이었습니다. 삼삼오오 짝을 지어 산책과 대화를 나누며 즐겁게 시간을 보내고 맛있는 햄버거도 먹었습니다. 이용인들은 노랗게 물든 은행잎을 보니 가을이 실감 나고 날씨까지 좋아서 힐링이 된다고 말했습니다. 앞으로도 이용인들이 즐겁게 참여할 수 있는 나들이를 계획해서 일할 때는 열심히 일하고, 휴식도 즐기는 성모신나는일터가 되도록 하겠습니다.

이용인 인권교육



성모신나는일터에서는 전체 이용인을 대상으로 인권교육을 진행했습니다. 2022년 두 번째 진행된 인권교육으로 강의는 천안시성폭력상담소 박두순 대표님이 맡아 진행해주셨습니다. 지난번 진행된 인권교육에 이어 이번에도 이용인들에게 필요한 내용으로 알차게 진행되었습니다. 이용인들이 실생활에서 침해당할 수 있는 인권피해 사례와 대응방법을 알아볼 수 있어서 더욱 유익했고 스스로 자신의 인권을 지킬 수 있게 되었습니다. 앞으로도 이용인들에게 필요한 다양한 교육을 진행하여 스스로 권익을 지킬 수 있도록 하겠습니다.

석촌 갤러리









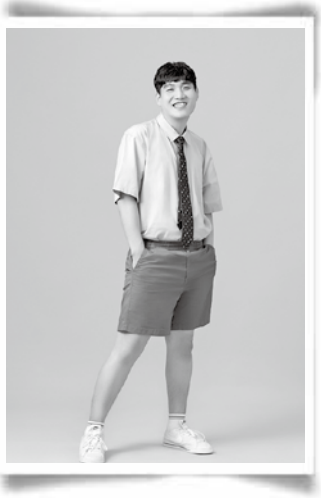

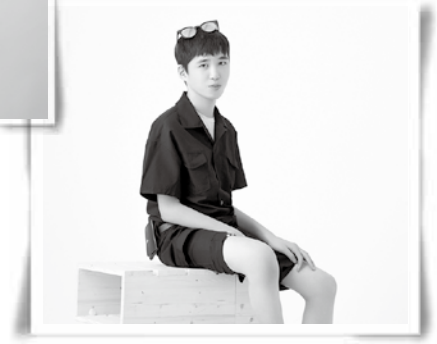

우리를 빛나게 하는 사람들

나눔을 실천해 주신 후원자님 (2022. 10. 1. ~ 2022. 10. 31.)

강연숙 강계숙 강석원 강선아 강유선 강현택 경옥순 곽승택 권규희 권경자 권영창 권혁시 김성태 김양중 권수영 권순화 권선희 권주희 권철현 금종수 김남민 김동운 김미순 김승호 김영근 김영혜 김종멱 김태훈 김태희 김찬용 김혁수 나명길 남성희 노홍승 민경호 맹윤희 박관열 박기만 박미자 박상인 박상현 박현영 석유현 성경빈 성노태 성정모 송기임 신대호 신명철 신미자 신영묵 신중련 신현지 우명식 유제현 이경란 이영화 이재청 이종명 이정진 이창수 원건희 안효주 유재분 유혜경 윤대인 윤석중 이경숙 이금열 이민표 이성훈 이시선 이순엽 이영준 이주영 이태명 이현주 임은심 임종국 임홍자 장윤희 정다운 정병규 전성미 정현모 지민영 진애림 조선두 조점수 조원숙 주금숙 조승원 주재훈 최인화 최정숙 최태건 최명선 하영욱 한기영 한나영 허승필 현장운 형만준 홍석원 홍영복 장경진 변지원 변지우 변지윤 배정현 조은진 하민수 양진의료재단 콜러노비타 EG임안과(임재혁) 샬롬성장발달센터(김영훈) 마마미디어 조원석치과 종합전기(이명교) ㈜아큐시스템(허승필) ㈜코밴 ㈜에스지엠아산지점 ㈜선우전기 오라클피부과 유난희(연세엘소아과) 충남사회복지공동모금회 충남사회복지사협회 파리바게트아산둔포점 빔보큐에스알코리아(주) 해밀푸드 청담동꿀꽈배기신불당점 푸른들식품 평택성모병원 하나정형외과(박보연) 따뜻한동행 에스에스실업 화인케미칼 주식회사 네이처오다 당김스(이재혁) 아산시기초푸드뱅크 아산시청사회복지과 아산라이온스클럽 한국장애인복지시설협회 메종드에뜨왈부모회 메종드로제부모회 석촌재단직원일동

항상 감사합니다 ♡

방역물품, 생필품, 식재료 등 다양한 물품과 따듯한 마음으로 관심 가져주시는 자원봉사자와 후원자분들께 감사드립니다.



아산 오라클피부과
영양제, 생필품 후원



온양중앙로타리클럽
페인트작업



한미글로벌
배수로정비, 생필품 후원

세상을 향한 동행
나눔에 함께 하실래요?

후원안내

- 정기후원 : 매월 일정한 금액을 자동이체로 후원
- 결연후원 : 석촌재단 가족 한 분과 결연관계를 맺고 정기적으로 후원
- 지정후원 : 특정 사업이나 프로그램을 지원해주는 후원
- 물품후원 : 생활에 필요한 생필품이나 먹거리 등을 후원
  ※ 이런 물품이 필요해요 → 가전제품(냉장고, 세탁기 등), 샴푸, 바디워시, 화장지, 세제 등

법인 후원계좌

- 지로번호 : 7630473
- 농협 : 465-01-158572

시설 후원계좌

- 석촌재단 : 농협 483078-55-001838 (예금주 : 사회복지법인석촌재단)
- 메종드로제 : 농협 301-0166-3258-11 (예금주 : 메종드로제)
- 메종드에스쁘아 : 농협 301-0308-9726-31 (예금주 : 메종드에스쁘아)
- 성모신나는일터 : 농협 301-0106-0502-61 (예금주 : 성모신나는일터)

석촌재단 안내

- 더 자세한 소식은 홈페이지를(www.sungmo.or.kr) 접속해 보세요!



사회복지법인
석촌재단
메종드로제
메종드에뜨알
성모신나는일터
메종드에스쁘아
우31424 충남 아산시 영인면 신정리길 189
Tel 041-543-7861 Fax 041-543-7862
www.sungmo.or.kr