www.sungmo.or.kr

사랑의 동산

2024. 1
통권 319호



사회복지법인
석촌재단

사랑의 동산

www.sungmo.or.kr

2024. 1
통권 319호



표지 사진 설명

2024년 새해가 밝았습니다. 석촌재단과 동행하는 모든 분들이 건강하고, 행복한 한 해가 되시기를 기원합니다. 새해를 맞아 석촌재단은 가족들과 함께한 신년인사회 자리에서 직원분들에게 장우산을 선물했습니다. 비가 올 때 몸이 젖지 않도록 막아주는 우산처럼, 우리 또한 '이용자분들에게 우산과 같은 존재가 되자.'라는 의미의 선물이었습니다. 이 글을 읽고 계시는 여러분 또한 석촌재단 가족들의 우산입니다. 후원과 관심, 따뜻한 손길로 우산이 되어주시는 여러분에게 감사드립니다

글 싣는 순서

3 석촌재단 소식
4 메종드로제 소식
6 메종드에뜨왈 소식
8 메종드에스쁘아 소식
9 성모신나는일터 소식
10 석촌갤러리
11 우리를 빛나게 하는 사람들

※본 소식지는 여러분의 소중한 후원금으로 제작되었습니다.

발행처 · 사회복지법인 석촌재단
발행인 · 안숙영
편집장 · 안숙영
편집인 · 최영우/홍대호/김동인
김건희/임숙민
디자인 및 인쇄 · 디자인모티브
발행월 · 2024. 1

석촌재단 소식

송년회 & 신년인사회

석촌재단에서는 가족들과 함께 2023년의 마무리와 2024년 새 시작을 여는 송년회와 신년인사회가 진행되었습니다. 2023년을 돌아보고, 함께 식사하며 1년을 잘 마무리하고, 신년인사회 자리에서는 비행기에 새해 소망을 적어 함께 날리는 시간을 가졌습니다.

올 한해도 이용자분들이 행복하고 '평범한' 나날을 보낼 수 있도록 최선을 다하는 석촌재단이 되겠습니다.



메종드로제&메종드에뜨왈 신입직원 소개

"메종드로제와 메종드에뜨왈의 새로운 얼굴을 소개합니다!!"



_메종드에뜨왈 박상주 사무국장

안녕하세요 1월부터 근무하게된 박상주입니다. 날씨는 많이 춥지만 함께 일하게 되어 마음은 훈훈하네요. 서로 돕고 존중하며 즐겁게 일할 수 있는 메종드에뜨왈이 될 수 있도록 부족하지만 힘을 보태겠습니다. 모두 새해 복 많이 받으시고 항상 건강하세요!

메종드에뜨왈 김은경 영양사_



안녕하세요. 2024년 1월 1일에 입사한 김은경입니다. 2024년 첫 시작을 메종드에뜨왈 이용자 분들, 그리고 선생님분들과 함께하여 매우 뜻깊은 것 같습니다. 전통적인 동양의학에서 약을 상중하로 나누었을 때 그 중 상약은 '독이 없고 오래 먹어도 해가 없는 것'이라 하여 바로 우리가 매일 먹고 있는 음식이라고 합니다. 단순히 허기를 채우는 것이 아닌 소중한 가족에게 드리는 마음으로 "맛과 영양"을 가득 채워 준비하여 건강과 행복을 드릴 수 있도록 노력하겠습니다. 감사합니다.



_메종드로제 우지혜 영양사

안녕하세요. 2024년 1월 1일자로 메종드로제에 새로 입사한 영양사 우지혜 입니다. 사람이 살아가는데 필수적인 3가지 요소를 가리키는'의식주'라는 단어가 있습니다. 이 단어에서 '식'은 음식을 뜻하며 우리 생활에서 중요한 부분을 차지하고 있는 만큼 이용자분들에게 맛있는 음식을 제공하고 즐거운 식사 시간이 될 수 있도록 노력하겠습니다. 새로운 출발을 메종드로제에서 시작하게 되어 뜻깊게 생각하고, 모두 행복하고 건강한 한 해 보내셨으면 좋겠습니다. 감사합니다.

메종드로제 소식

NEWS

204호 소식 LOVE

담당교사 김 석, 구윤모, 윤종형

안녕하세요. 메종드로제 204호입니다

추운 겨울입니다. 세상 모든 사물이 꽁꽁 얼어있어 붙을 것 같은 추위는 아닌지라 왠지 스산한 분위기의 하루하루가 이어져 가고 있습니다. 이럴 때일수록 모두 건강하시길 바랍니다.

저희 204호 식구들은 2023년도 마지막을 바쁘게 보냈습니다. 연말연시와 성탄절을 맞아 집안을 벗어나 밖에 나가 연말 분위기를 즐기기로 하였습니다. 카페에서 차를 마시고, 좋아하는 식당에 가서 외식도 하고, 성탄절을 맞아 휘황찬란하게 꾸며놓은 시내와 은행나무길, 신정호를 산책하며 즐겁게 보냈습니다. 모두가 너무 좋아하는 성탄절과 연말이었습니다. 이렇게 추억이 쌓이고, 그 추억을 나중에 떠올려보면 즐거운 미소가 입가에 지어지는 204호가 되었으면 좋겠습니다.



메종드로제 이용인들의 생활 소식을 전해드려요.

메종드로제 소식 LOVE

연말 후원소식

12월 연말을 맞아 지역사회의 다양한 곳에서 따뜻한 마음과 손길로 후원을 위해 메종드로제를 방문해주셨습니다. 김혁수 후원자님은 1년 동안 모은 저금통을 보내주셨고, 영인초등학교 1~6학년 학생들도 조금씩 용돈을 모아 후원금을 전달해 주었습니다. 나눔愛밥차, 케이워터기술 아산권사업소 등 단체와 기업에서도 메종드로제 이용자분들을 위해 나눔을 실천해주셨는데요. 자세한 내용은 홈페이지를 통해 확인해보세요!



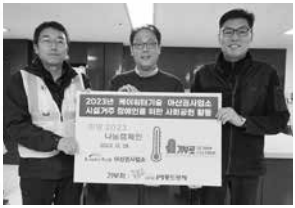

메종드로제 온라인 모금함 '해피빈' 모금 진행

메종드로제에서는 최근 30% 넘게 인상된 난방비 부담을 줄이고, 난방비로 인해 거주하고 있는 가족들이 불편한 상황이 발생하지 않도록 해피빈 모금이 진행 중에 있습니다. 아래 QR코드를 통해 들어가시면 콩이나 다양한 방법을 통해 기부에 동참하실 수 있습니다. 많은 관심과 홍보를 부탁드리며, 궁금하신 내용은 메종드로제에 언제든 전화 주시면 친절하게 안내해 드리겠습니다.

041-543-7861 / 최영우 사회복지사

메종드에뜨왈 소식 LOVE

담당교사 전종훈 · 김준범 · 정동하

루까방 송년회

길고 길었던 2023년 한 해를 마무리하는 시간을 보냈습니다. 루까방 전원이 다 같이 모여 올해 진행했던 프로그램의 사진을 보면서 웃고, 떠들며 회상할 수 있는 시간을 가졌습니다. 본인 사진이 나오면 손가락으로 가리키며 웃는 모습에 화기애애한 분위기로 송년회가 진행되었습니다. 올해 루까방에서는 크게 아픈 분 없이 건강하게 잘 지내주셔서 감사하다는 교사의 말로 사진 감상을 마치고 다과회 시간을 가졌습니다.

다과상을 준비하자 너무나도 적극적인 모습과 동공이 커지는 모습이 보입니다. 서로에게 감사의 인사를 전하고, 내년에도 '파이팅!'이라는 구호를 외치기도 전에 포크와 손에는 피자와 치킨 닭 다리를 잡고 있었습니다. 다들 배가 출출하셨나 봅니다.^^ 다과를 맛있게 즐기면서 올해를 마무리하는 시간을 보냈습니다.

2023년, 루까방 모두 감사합니다. 2024년에도 건강하고 힘찬 루까방이 되겠습니다!









메종드에뜨왈 이용인들의 생활 소식을 전해드려요.

메종드에뜨왈 소식 LOVE

12월의 이벤트

올 한 해 동안 진행됐던 공동모금회 사업 '우리 동네 단골가게' 프로그램이 마무리되었습니다. 많은 이용자분들이 만족감을 느꼈고 부모님들 또한 좋아하는 프로그램이었는데요. 다행히 연장 사업 신청이 승인되어 2024년에도 이어서 진행하게 됐습니다. 2023년 동안 사업에 협력해주신 결연업체들에 감사의 마음을 담아 선물 증정과 함께 간단한 설문을 진행하였습니다.

이후 사업에 참여한 이용자분들과 직원들이 모여 다과회와 함께 개선점과 차후 진행 방향에 대한 회의 시간을 가졌습니다. 여러 후원 사업 중에서 메종드에뜨왈 이용자분들이 직접적인 만족감을 느끼며 좋아한 프로그램이기 때문에 많은 직원들이 긍정적인 평가와 함께 개선점을 토론했습니다. '청룡의 해' 갑진년에는 더욱 향상된 서비스를 제공할 수 있도록 노력하겠습니다.



메종드에스쁘아 소식

NEWS

메종드에스쁘아 이용인들의 생활 소식을 전해드려요.

메종드에스쁘아 소식 LOVE

"에스쁘아 GIFT"를 소개합니다

『나만의 개성을 담은 커스텀(주문제작) 제품을 가진다면 얼마나 좋을까요? 커스텀(주문제작) 제품을 누군가에게 생일, 기념일 등 선물한다면 의미 있는 선물이 되기 때문에 선물용으로 추천합니다. 누구에게나 유용하게 쓰일 수 있는 기념품, 답례품, 판촉물, 사은품, 단체선물도 "에스쁘아 GIFT"에서 찾을 수 있습니다.』

에스쁘아 GIFT "쇼핑몰 (www.mespogift.com)" 에서 합리적인 가격으로 구매할 수 있습니다.

지금 바로 만나보세요!













성모신나는일터 소식

NEWS

성모신나는일터의 소식을 전해드려요.

일터 소식

2023년 종무식

다사다난했던 2023년 한해가 지나갑니다. 한 해를 보내야 한다는 아쉬운 마음과 새해를 맞게 되는 설렘이 교차하는 시간입니다. 신나는일터에서는 한 해 동안 서로의 노고에 감사하며 이용자분들과 함께 종무식을 진행하였습니다.

"존중으로 함께하는 성모신나는 일터"의 슬로건 존중상 시상식과 원장님의 송년사를 시작으로 종무식이 시작되었고 이용자분들과 이야기도 하면서 즐거운 시간을 보냈습니다. 시상식이 끝나고 원장님께서 준비해주신 수육과 12월 생일인 박OO 이용자의 부모님이 후원해주신 치킨과 귤을 맛있게 먹었습니다.

올 한해 안전사고 없이 수고한 이용자 여러분들 모두 감사드리며 최고의 복지와 일자리를 위해 최선을 다하는 성모신나는일터가 될 수 있도록 노력하겠습니다. 감사합니다.









석촌 갤러리



생일파티!



우리만의 송년회



우리 시상했어요!

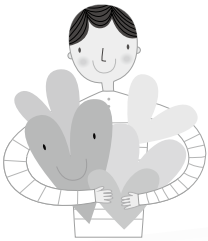



2023년 마지막 영화



함께 먹어 더 맛있는 점보라면!



새해 소망을 담은 나의 비행기

우리를 빛나게 하는 사람들

나눔을 실천해 주신 후원자님 (2023. 12. 1. ~ 2023. 12. 31.)

〈개인〉

강계숙 강선아 강연숙 강유선 강현택 경옥순 고종호 곽승택 구윤모 권경자 권규희 권선희 권순화 권영창 권주희 권철현 권혁시 권혁준 김남민 김대현 김동운 김미순 김민석 김선규 김승호 김신선 김양중 김영근 김영혜 김영훈 김찬용 김태훈 김혁수 김홍석 김홍준 나명길 나선용 남성희 노성기 노홍승 맹윤희 민경호 박관신 박관열 박기만 박미자 박미준 박상현 박정민 박종훈 박현영 배정현 변지우 변지원 변지윤 서유라 석유현 성경빈 성기명 성정모 송기임 신대호 신명철 신미자 신상훈 신영묵 신영재 신은주 신중련 신창학 신현지 안효주 우명식 원건희 유난희 유익수 유혜경 유혜영 윤공현 윤대인 윤석중 윤영태 이경란 이경숙 이경연 이금열 이도영 이명교 이민영 이민표 이석환 이성훈 이순엽 이시선 이영준 이영화 이재청 이정진 이주영 이채린 이태명 임영철 임은심 임재혁 임종국 임홍자 장경진 장미아 장윤희 장현준 전병두 전성미 전종훈 정다운 정명진 정미선 정미선 정병규 정성희 정윤정 정현모 조선두 조승원 조원숙 조은진 조점수 주금숙 주재훈 지민영 진애림 천영순 최교택 최명선 최민규 최승희 최영우 최은지 최인화 최정숙 최태건 최혜연 최희정 하민수 하영욱 한기영 한나영 허승필 현장운 형만준 홍석원 홍영복

〈단체〉

EG임안과 나노철물 나노철물 다울림예술단 로터리클럽 석촌재단부모회 세종충남지역노조 아산시기초푸드뱅크 아산종합전기 안중제일교회(미소지기) 양진의료재단 에스에스실업 연세엘소아청소년과 영인초등학교 온양장학OA 조원석치과 ㈜답 ㈜동아환경솔루션 ㈜소화 ㈜케이워터기술아산권사업소 ㈜코밴 ㈜티에치이 ㈜파라곤항공 ㈜푸른들식품 ㈜화인솔루션 충남사회복지협의회 파리바게트둔포점 폴콘 하나정형외과 한국사회복지협의회 한미글로벌 해밀푸드 현대자동차아산공장

이름이 누락 된 후원자님께서는
041-543-7861로 연락주시기 바랍니다.

〈메종드로제 모금함QR〉

〈메종드로제 후원신청 QR〉

항상 감사합니다 ♡

방역물품, 생필품, 식재료 등 다양한 물품과 따듯한 마음으로 관심 가져주시는 자원봉사자와 후원자분들께 감사드립니다.



김혁수 후원자
– 1년간 모은 저금통 후원



파라곤항공
– 월 1,000,000원 후원



이만하&라이온스클럽
–주유권 1,500,000원과 생활용품 후원

세상을 향한 동행
나눔에 함께 하실래요?

후원안내

- 정기후원 : 매월 일정한 금액을 자동이체로 후원
- 결연후원 : 석촌재단 가족 한 분과 결연관계를 맺고 정기적으로 후원
- 지정후원 : 특정 사업이나 프로그램을 지원해주는 후원
- 물품후원 : 생활에 필요한 생필품이나 먹거리 등을 후원
  ※ 이런 물품이 필요해요 → 가전제품(냉장고, 세탁기 등), 샴푸, 바디워시, 화장지, 세제 등

법인 후원계좌

- 지로번호 : 7630473
- 농협 : 465-01-158572

시설 후원계좌

- 메종드로제 : 농협 301-0166-3258-11 (예금주: 메종드로제)
- 메종드에뜨왈 : 농협 483078-55-001838 (예금주: 사회복지법인석촌재단)
- 메종드에스쁘아 : 농협 301-0308-9726-31 (예금주: 메종드에스쁘아)
- 성모신나는일터 : 농협 301-0106-0502-61 (예금주: 성모신나는일터)

석촌재단 안내

- 더 자세한 소식은 홈페이지를(www.sungmo.or.kr) 접속해 보세요!



사회복지법인
석촌재단
메종드로제
메종드에뜨왈
성모신나는일터
메종드에스쁘아
우31424 충남 아산시 영인면 신정리길 189
Tel 041-543-7861 Fax 041-543-7862
www.sungmo.or.kr