www.sungmo.or.kr

사랑의 동산

2024. 2
통권 320호



사회복지법인
석촌재단

사랑의 동산

www.sungmo.or.kr

2024. 2
통권 320호



표지 사진 설명

설날 명칭의 여러 유래 중 하나는 바로 '한 해를 새로 세우다.'라는 뜻이라고 합니다. 우리 석촌재단 가족들도 올 한해 새로운 목표를 세우고, 열심히 '평범한 삶'을 살아가고 있습니다. 어떤 분은 건강을 위해 다이어트를, 또 어떤 분은 독립을 목표로 열심히 일하며 자립을 준비 중입니다. 석촌재단 가족들의 노력은 여러분들의 따뜻한 관심과 후원, 봉사가 있기에 막연한 꿈이 아닌 이룰 수 있는 목표가 되었습니다. 지금까지 그래왔듯, 2024년 또한 석촌재단 가족들이 더 웃을 수 있도록 노력하겠습니다.

글 싣는 순서

3 석촌재단 소식
4 메종드로제 소식
6 메종드에뜨왈 소식
8 메종드에스쁘아 소식
9 성모신나는일터 소식
10 석촌갤러리
11 우리를 빛나게 하는 사람들

※본 소식지는 여러분의 소중한 후원금으로 제작되었습니다.

발행처 · 사회복지법인 석촌재단
발행인 · 안숙영
편집장 · 안숙영
편집인 · 최영우/홍대호/김동인
김건희/임숙민
디자인 및 인쇄 · 디자인모티브
발행월 · 2024. 2

석촌재단 소식

나의 삶 발표회

석촌재단 메종드로제에서는 지난 1월 20일과 24일, 이용자분들이 2023년을 어떻게 보냈고, 2024년에는 어떤 목표를 가지고 살아갈 것인지 발표하고 서로 나누는 시간을 가졌습니다. 그 현장을 사진으로 함께 만나보실까요?













♥♥

더 많은 사진을 보고 싶으시다면 QR코드를 사진으로 찍어주세요.

파라뷰 101호 소식 LOVE

담당교사 장 현 준

체험홈_파라뷰101호 식구들

안녕하십니까. 새해가 밝은지 얼마 되지 않는 것 같은데 어느새 1월이 지나고 2월이 되었습니다. 파라뷰 가족들이 메종드로제 주택에서 이곳까지 이사를 온 것이 작년 3월이었는데 지나고 보니 시간은 정말 본인에 역할대로 묵묵히 지나간 것 같습니다.

시간이 흘러감에 따라 파라뷰 가족들도 서서히 지역사회에서 녹아들기도 하며, 저와 같이 희로애락 같은 삶을 보내고 있답니다. 앞으로도 많은 관심과 응원을 부탁드립니다.

저희 파라뷰는 지역사회와 밀접한 만큼 이용자분들이 스스로 병원, 은행, 마트, 문화센터 이 용 등, 다양한 지역사회 서비스를 이용하기도 하며, 직장생활을 통한 월급 수령과 사회성 및 생애주기에 맞는 서비스를 지원하고 있습니다. 일상생활에 기본인 식사, 가사 등과 같은 생활도 체계적으로 반복하고 습득하고 있답니다.

앞으로도 더 많은 시간이 흘러가겠지만, 흘러간 시간만큼 저희 이용자분들이 지역사회에 살아가는데 어렵지 않도록 최선을 다하며, 더 다양한 경험을 제공할 수 있도록 노력하겠습니다.

2024년 청룡에 기운을 담은 갑진년, 저희 파라뷰와 함께 앞으로 나아가 보시죠!










메종드로제 이용인들의 생활 소식을 전해드려요.



메종드로제 소식 LOVE

체험홈으로 이사!

메종드로제 원내 주택에서 생활하고 있던 두 분이 최근 아산 시내의 아파트(체험홈)로 이사를 했습니다. 그중에 한 명인 김○송 학생을 만나 이사를 한 소감을 들어보았는데요. 올해 고등학교에 진학한 김○송 학생의 인터뷰를 함께 보실까요?

Q 안녕하세요. 먼저 자기소개를 부탁드립니다.

A 안녕하세요. 저는 김O송입니다. 저는 17살, 고등학교 1학년이구요. 이번에 용화 고등학교에 입학했습니다.

Q 올해부터 고등학교에 입학했는데 소감이 어떤가요?

A 우선 학교와 집의 거리가 너무 가까워져서 좋아요. 아직 방학이라서 교실이 어디에 있는지는 모르지만 기대가 많이 되고 있어요. 아침에 일찍 일어나야 하는 것이 걱정이지만, 빨리 친구들을 만나보고 싶어요.

Q 메종드로제 주택에서 생활하다가 시내의 아파트로 이사를 오게 되었는데 어떤가요?

A 이사 오니 좋아요. 처음에는 낯설어서 어려웠는데 언니들이 잘 챙겨주고, 특히 언니들이랑 교회도 같이 가고, 맛있는 거 먹으러 나가는 게 좋아요.

Q 좋은 점들이 많아서 다행이네요. 혹시 이사 오고 나서 힘든 점도 있나요?

A 빨래를 개야 하고, 가방도 챙기고, 청소도 해야 하고, 식사 준비도 언니들과 함께 하고 있어요. 힘들기는 하지만 함께 도와서 하니까 괜찮아요. 아! 그리고 방학이 끝나면 아침에 일찍 일어나야 하는데 벌써 걱정돼요

Q 앞으로의 목표는?

A 나중에 사랑하는 사람과 결혼도 하고, 독립해서 남편과 살고 싶어요. 그리고 미술 선생님도 되고 싶고, 발레도 해보고 싶고, 하고 싶은 것이 너무 많아요. 그래서 먼저 학교도 열심히 다니고, 이곳에서 많이 배우고 싶어요.

Q 마지막으로 이 글을 보시는 분들에게 한 마디 부탁드립니다.

A 저를 응원해주셔서 감사합니다. 학교를 열심히 다니고, 어엿한 사회인이 되어서 돈도 벌고, 열심히 사랑하며 살겠습니다. 감사합니다!

메종드에뜨왈 소식

NEWS

메종드에뜨왈 소식 LOVE

담당교사 박미준 · 신경희 · 전미경

마르타방 소식

새해가 밝아오면서 새로운 시작을 알리는 1월, 마르타방 새로운 소식을 공유하게 되어 매우 기쁩니다.

김○아씨는 각잡기 금손입니다. 옷을 갤 때는 라벨까지 펴서 손바닥으로 눌러 다리고, 반듯하게 새 옷 각이 나옵니다. 종이접기가 취미로 날아갈 것 같은 학과 엉금엉금 기어가는 거북이 친구들을 데리고 옵니다. 올해는 바깥나들이를 갈 때 장애인 콜택시를 사용하여 온양시장과 관광명소를 다녀오는 발전이 있었습니다.

우○진씨는 외출하는 것을 매우 좋아하고, 눈치 빠른 귀여운 아가씨입니다. 교사와 외출할 것을 알고, 외투를 입고 기다립니다. 1월에는 떡공방에서 떡반죽으로 백년초, 청치자, 황치자, 녹말가루로 고운색을 빚어 오색 바람떡을 만들어 보았습니다.

매월 함께 성장하고 발전하는 마르타방 가족을 사랑 해 주셔서 감사합니다. 새해 복 많이 받으시길 바랍니다.









메종드에뜨왈 이용인들의 생활 소식을 전해드려요.

메종드에뜨왈 소식 LOVE

1월의 이벤트

메종드에뜨왈에서는 1월에 후원금을 사용해 물탱크 수리를 진행했습니다. 생활관 및 주방에서 원활한 물 사용이 제한되는 상황이 그동안 간헐적으로 나타나 이따금 불편함을 겪었습니다. 1월 중 기관 지하실에 위치한 물탱크의 모터 펌프를 교체하며 문제를 해결했습니다. 시설이 설립된 후 시간이 지남에 따라 조금은 노후해진 설비들이 있으나, 많은 분들의 소중한 후원으로 메종드에뜨왈 이용자분들의 생활환경을 보다 편안하고 안전하게 지원할 수 있었습니다. 다시 한 번 감사 인사를 드리며 새해 복 많이 받으시길 바랍니다.









메종드에스쁘아 소식

NEWS

메종드에스쁘아 이용인들의 생활 소식을 전해드려요.

메종드에스쁘아 소식 LOVE

"에스쁘아 GIFT"(www.mespogift.com)

간직하고 싶은 순간, 자주 보고싶은 추억을 새겨드립니다

소중한 사람을 위한 특별한 선물도 만들 수 있어요

각종 굿즈 및 판촉물 제작은 메종드에스쁘아로 언제든지 문의 주세요

소량 제작 가능













성모신나는일터 소식

NEWS

성모신나는일터의 소식을 전해드려요.

일터 소식

성모신나는일터 소식

〈2023년에 작별을 고하고 2024년을 두 팔벌려 환영하며!〉

성모신나는일터 이용자, 종사자분들이 한자리에 모여 지난 한 해를 되돌아보고, 앞으로의 계획을 세우는 시간을 가졌습니다. 지난 한 해 쉼 없이 달려온 길을 되돌아보며 직장동료와 자신에게 '수고했다' 칭찬하는 뜻깊은 시간도 가졌습니다. 건강한 생활을 영위하겠다는 결심이든, 개인의 성장을 추구하든, 지역사회에 긍정적인 영향을 미치겠다는 결심이든, 새해의 시작은 항상 새로운 가능성을 보여주는 것 같습니다.

기쁨과 성장, 성취가 가득한 멋진 한 해가 되시기를 바랍니다. 새해 복 많이 받으세요!







석촌 갤러리



맛있는 것을 만드는 것은
생각만 해도 재밌잖아요



고래의 꿈



새해 복 많이 받으세요~!

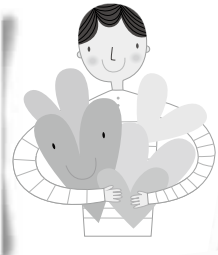



들리나요



올 한해 모두 건강하세요!



오늘은 빵이에요

우리를 빛나게 하는 사람들

나눔을 실천해 주신 후원자님 (2024. 1. 1. ~ 2024. 1. 31.)

〈개인〉

강계숙 강선아 강연숙 강유선 강현택 경옥순 고종호 곽승택 구윤모 권경자 권규희 권선희 권순화 권영창 권주희 권철현 권혁시 권혁준 김남민 김대현 김동운 김미순 김민석 김선규 김승호 김신선 김양중 김영근 김영혜 김영훈 김찬용 김태훈 김혁수 김홍석 김홍준 나명길 나선용 남성희 노성기 노홍승 맹윤희 민경호 박관신 박관열 박기만 박미자 박미준 박상현 박정민 박종훈 박현영 배정현 변지우 변지원 변지윤 서유라 석유현 성경빈 성기명 성정모 송기임 신대호 신명철 신미자 신상훈 신영묵 신영재 신은주 신중련 신창학 신현지 안효주 우명식 원건희 유난희 유익수 유혜경 유혜영 윤공현 윤대인 윤석중 윤영태 이경란 이경숙 이경연 이금열 이도영 이명교 이명희 이민영 이민표 이석환 이성훈 이순엽 이시선 이영준 이영화 이재청 이정진 이주영 이채린 이태명 임영철 임은심 임재혁 임종국 임홍자 장경진 장미아 장윤희 장현준 전병두 전성미 전종훈 정다운 정명진 정미선 정병규 정성희 정윤정 정현모 조선두 조승원 조원숙 조은진 조점수 주금숙 주재훈 지민영 진애림 천영순 최교택 최명선 최민규 최영우 최은지 최인화 최정숙 최태건 최혜연 최희정 하민수 하영욱 한기영 한나영 허승필 현장운 형만준 홍석원 홍영복

〈단체〉

EG임안과 나노철물 나노철물 다울림예술단 동행 따뜻한 로터리클럽 모리의숲펜션 석촌재단부모회 세종충남지역노조 아산시기초푸드뱅크 아산종합전기 안중제일교회(미소지기) 양진의료재단 에스에스실업 에코비트코리아울산 연세엘소아청소년과 영인초등학교 온양장학OA 조원석치과 ㈜답 ㈜동아환경솔루션 ㈜선인오에이솔루션 ㈜소화 ㈜케이워터기술아산권사업소 ㈜코밴 ㈜티에치이 ㈜파라곤항공 ㈜푸른들식품 ㈜화인솔루션 충남사회복지협의회 파리바게트둔포점 폴콘 하나정형외과 한국사회복지협의회 한미글로벌 해밀푸드 현대자동차아산공장

이름이 누락 된 후원자님께서는
041-543-7861로 연락주시기 바랍니다.

〈메종드로제 모금함QR〉

〈메종드로제 후원신청 QR〉

항상 감사합니다 ♡

방역물품, 생필품, 식재료 등 다양한 물품과 따듯한 마음으로 관심 가져주시는 자원봉사자와 후원자분들께 감사드립니다.

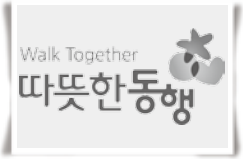

따뜻한동행 난방비
1,000,000후원



에코비트 에너지 울산
2,500,000원 후원



파라곤항공
월 1,000,000원 후원

세상을 향한 동행
나눔에 함께 하실래요?

후원안내

- 정기후원 : 매월 일정한 금액을 자동이체로 후원
- 결연후원 : 석촌재단 가족 한 분과 결연관계를 맺고 정기적으로 후원
- 지정후원 : 특정 사업이나 프로그램을 지원해주는 후원
- 물품후원 : 생활에 필요한 생필품이나 먹거리 등을 후원
  ※ 이런 물품이 필요해요 → 가전제품(냉장고, 세탁기 등), 샴푸, 바디워시, 화장지, 세제 등

법인 후원계좌

- 지로번호 : 7630473
- 농협 : 465-01-158572

시설 후원계좌

- 메종드로제 : 농협 301-0166-3258-11 (예금주: 메종드로제)
- 메종드에뜨왈 : 농협 483078-55-001838 (예금주: 사회복지법인석촌재단)
- 메종드에스쁘아 : 농협 301-0308-9726-31 (예금주: 메종드에스쁘아)
- 성모신나는일터 : 농협 301-0106-0502-61 (예금주: 성모신나는일터)

석촌재단 안내

- 더 자세한 소식은 홈페이지를(www.sungmo.or.kr) 접속해 보세요!



사회복지법인
석촌재단
메종드로제
메종드에뜨왈
성모신나는일터
메종드에스쁘아
우31424 충남 아산시 영인면 신정리길 189
Tel 041-543-7861 Fax 041-543-7862
www.sungmo.or.kr